



Acontece no MASP

MUSEU DE ARTE DE SÃO PAULO
ASSIS CHATEAUBRIAND

Acontece no MASP / EDIÇÃO ESPECIAL DE FÉRIAS

SERVIÇO EDUCATIVO

PROGRAMA DE FÉRIAS

De 8 a 25 de julho de 2008

Para crianças e jovens de 5 a 13 anos.

marcenaria desenho pintura gravura modelagem jogo dramático.

Cinco ou Seis sessões de ateliê onde os participantes recebem orientação de artistas-educadores e são incentivados a trabalhar elegeo seus próprios interesses. O ateliê está equipado para as atividades de marcenaria, desenho, pintura, modelagem, construção de objetos e gravura. Cada aula tem a duração de 90 min, sendo os 30 finais dedicados a uma atividade de jogo dramático eleita pelo grupo.

É necessário inscrever-se previamente adquirindo os ingressos correspondentes às sessões previstas de 8 até 25 de julho.

Os ingressos também dão acesso às exposições do museu.

12 vagas por horário

Conjunto de cinco aulas: R\$ 75,00

Conjunto de seis aulas: R\$ 90,00

Material incluso

Inscrições

De 3ª a 6ª das 14h00 às 16h30

De 1ª a 4ª de julho de 2008

Turmas às:

3ªs e 5ªs ou 4ªs e 6ªs

10h45 às 12h15 10h45 às 12h15

13h30 às 15h00 13h30 às 15h00

Ateliê para FAMÍLIAS: de 11 a 25 de julho

O que é o **Ateliê para Famílias?**

É uma atividade de expressão desenvolvida no Ateliê do MASP para grupos familiares e/ou para adultos acompanhados de crianças e jovens, em visita ao museu.

Será oferecido sempre às 4ª e 6ª feiras, das 15h15 às 16h45.

É composto por atividades de pintura, construção de objetos, desenho, gravura e monotipia, colagem, além de teatro, que se vivencia sempre nos 30 minutos finais da atividade. Artistas-educadores do Serviço Educativo responsabilizam-se pela orientação da atividade, entretanto são os participantes que elegem seus temas e materiais para o trabalho.

O que é o **Ateliê do MASP?**

É o local reservado pelo Serviço Educativo do MASP para desenvolver atividades de expressão plástica e de teatro, que complementam as experiências estéticas de grupos agendados em visita ao museu. Nos meses de férias escolares, as atividades são sempre direcionadas para inscrições individuais de crianças e jovens entre 05 e 13 anos de idade.

Como participar?



Ateliê do MASP

ATENÇÃO:

Ingressos: Individuais no valor de R\$ 15,00, porém crianças até 05 anos e maiores de 60 entram como convidados do museu, mas devem retirar convites na bilheteria. Para cada dia, são vendidos a partir das 11h00, quando abre a bilheteria, e encerram-se terminadas as vagas.

IMPORTANTE:

Os ingressos também permitem acesso às exposições do museu.

COMO FAZER:

A cada dia do programa é necessário comprar os ingressos específicos na bilheteria do museu.

São abertas 15 vagas (adultos e crianças). Cada família, na compra dos ingressos, recebe senhas individuais e um breve questionário, para identificação mínima do grupo participante, e que será entregue no início da atividade.

Não há necessidade de inscrição prévia. É imprescindível o acompanhamento, por adultos, de crianças e jovens participantes. A bilheteria, em caso de vaga, está ainda autorizada a vender ingressos até as 15h45.

A atividade encerra-se impreterivelmente às 16h45.

O Ateliê do MASP localiza-se no 2º subsolo do museu, com acesso pelo pequeno elevador e/ou por escada.

Visitas Temáticas para o Público Visitante

Condições de participação: Possuir o ingresso do museu. As participações estarão sujeitas às vagas existentes. Os grupos deverão ter a formação máxima de 20 participantes por horário. Cada visita sempre será anunciada por uma etiqueta suplementar, acoplada à etiqueta original da obra. Nela o visitante vai encontrar informações sobre a visita.

Ponto de Encontro: local de apresentação da obra/exposição a ser comentada.

Informações mais detalhadas estarão permanentemente disponíveis no site do museu www.masp.art.br na página do Serviço Educativo, na bilheteria e nos elevadores do museu.

Localize as obras e exposições

No 2º andar, Sala Georges Wildenstein

1 - OBRA EM CONTEXTO

Picasso

2 - VIRTUDE E APARÊNCIA

Rafael, Giampietrino, Tintoretto e Perugino

3 - A NATUREZA DAS COISAS

Cézanne, Schiele, Matisse, Van Gogh, Léger, Gauguin e Monet

4 - A ARTE DO MITO

Delacroix, Clouet, Renoir, Manet, Poussin e Higéia

5 - BRASIL MODERNO

Portinari, Anita Malfatti, Jorge Mori e Guignard

No 1º andar, Sala Horácio Láfer

Desenhos Espanhóis do Século XX

Terça 08 de julho: 07 visitas

- 11h15 – 12h15 – **Desenhos Espanhóis do Século XX**
- 14h00 – 14h30 **PICASSO O Atleta**
- 14h00 – 14h30 **MATISSE Torso de gesso**
- 15h00 – 15h30 **PORTINARI Os Retirantes**
- 15h00 – 15h30 **JORGE MORI Auto Retrato**
- 16h00 – 16h30 **GAUGUIN Pobre Pescador**
- 16h00 – 16h30 **DELACROIX O Verão**

Quinta 10 de julho: 8 visitas

- 11h15 – 12h15 – **A Arte do Mito**
- 11h15 – 12h15 – **Desenhos Espanhóis do Século XX**
- 14h00 – 14h30 **PICASSO O Atleta**
- 14h00 – 14h30 **MATISSE Torso de gesso**
- 15h00 – 15h30 **CÉZANNE O Grande Pinheiro**



Ateliê para FAMÍLIAS



Visitas Temáticas para o Público Visitante

- 15h00 – 15h30 PORTINARI Os Retirantes
- 16h00 – 16h30 GAUGUIN Pobre Pescador
- 16h00 – 16h30 DELACROIX O Verão

Sexta 11 de julho: 11 visitas

- 11h15 – 12h15 – A Natureza das Coisas
- 11h15 – 12h15 – A Arte do Mito
- 14h00 – 14h30 PICASSO O Atleta
- 14h00 – 14h30 MATISSE Torso de gesso
- 14h00 – 14h30 MONET A Canoa sobre o Epte
- 15h00 – 15h30 CÉZANNE O Grande Pinheiro
- 15h00 – 15h30 PORTINARI Os Retirantes
- 15h00 – 15h30 JORGE MORI Auto Retrato
- 16h00 – 16h30 GAUGUIN Pobre Pescador
- 16h00 – 16h30 DELACROIX O Verão
- 16h00 – 16h30 LEGER A Compoteira de Pêras

Terça 15 de julho: 12 visitas

- 11h15 – 12h15 – A Natureza das Coisas
- 11h15 – 12h15 – A Arte do Mito
- 11h15 – 12h15 – Desenhos Espanhóis do Século XX
- 14h00 – 14h30 GUIGNARD Paisagem de Sabará
- 14h00 – 14h30 RENOIR Banhista com Cão Grifo
- 14h00 – 14h30 VAN GOGH Passeio ao Crepúsculo
- 15h00 – 15h30 E F SCHULE Cachoeira de Paulo Afonso
- 15h00 – 15h30 ESCULTURA GREGA Higéia
- 15h00 – 15h30 PORTINARI O Lavrador
- 16h00 – 16h30 CLOUET O Banho de Diana
- 16h00 – 16h30 CÉZANNE Rochedos em L'Estaque
- 16h00 – 16h30 JORGE MORI Auto retrato

Quarta 16 de julho: 4 visitas

- 11h15 – 12h15 – A Natureza das Coisas
- 14h00 – 14h30 VAN GOGH Passeio ao Crepúsculo
- 15h00 – 15h30 ESCULTURA GREGA Higéia
- 16h00 – 16h30 CLOUET O Banho de Diana

Quinta 17 de julho: 4 visitas

- 11h15 – 12h15 – Desenhos Espanhóis do Século XX
- 14h00 – 14h30 VAN GOGH Passeio ao Crepúsculo
- 15h00 – 15h30 ESCULTURA GREGA Higéia
- 16h00 – 16h30 CLOUET O Banho de Diana

Sexta 18 de julho: 4 visitas

- 11h15 – 12h15 – A Natureza das Coisas
- 14h00 – 14h30 VAN GOGH Passeio ao Crepúsculo
- 15h00 – 15h30 ESCULTURA GREGA Higéia
- 16h00 – 16h30 CLOUET O Banho de Diana

Terça 22 de julho: 4 visitas

- 11h15 – 12h15 – A Arte do Mito
- 14h00 – 14h30 RAFAEL Ressurreição de Cristo
- 15h00 – 15h30 CEZANNE O Grande pinheiro
- 16h00 – 16h30 MANET Banhistas no Sena

Quarta 23 de julho: 5 visitas

- 11h15 – 12h15 – A Natureza das Coisas
- 11h15 – 12h15 – Virtude e Aparência
- 14h00 – 14h30 VAN GOGH Passeio ao Crepúsculo
- 15h00 – 15h30 GIAMPIETRINO A Virgem amamentando

- 16h00 – 16h30 ANITA MALFATTI A Estudante

Quinta 24 de julho: 3 visitas

- 14h00 – 14h30 RAFAEL Ressurreição de Cristo
- 15h00 – 15h30 CLOUET O Banho de Diana
- 16h00 – 16h30 PORTINARI Série Bíblica

Sexta 25 de julho: 8 visitas

- 11h15 – 12h15 – A Natureza das Coisas
- 11h15 – 12h15 – Virtude e Aparência
- 14h00 – 14h30 VAN GOGH Passeio ao Crepúsculo
- 14h00 – 14h30 DELACROIX O Inverno
- 15h00 – 15h30 CEZANNE O Grande pinheiro
- 15h00 – 15h30 CLOUET O Banho de Diana
- 16h00 – 16h30 MANET Banhistas no Sena
- 16h00 – 16h30 ANITA MALFATTI A Estudante

Terça 29 de julho: 7 visitas

- 11h15 – 12h15 – A Natureza das Coisas
- 14h00 – 14h30 PERUGINO São Sebastião na coluna
- 14h00 – 14h30 GAUGUIN O Pobre Pescador
- 15h00 – 15h30 POUSSIN Hymenaeus...
- 15h00 – 15h30 TINTORETTO Pietá
- 16h00 – 16h30 RAFAEL Ressurreição de Cristo
- 16h00 – 16h30 PORTINARI Os Retirantes

Quarta 30 de julho: 9 visitas

- 11h15 – 12h15 – A Natureza das Coisas
- 11h15 – 12h15 – A Arte do Mito
- 11h15 – 12h15 – Virtude e Aparência
- 14h00 – 14h30 LÈGER A Compoteira de pêras
- 14h00 – 14h30 GAUGUIN O Pobre Pescador
- 15h00 – 15h30 MONET A Ponte japonesa
- 15h00 – 15h30 POUSSIN Hymenaeus...
- 16h00 – 16h30 RAFAEL Ressurreição de Cristo
- 16h00 – 16h30 CÉZANNE Rochedos de L'Estaque

Quinta 31 de julho: 7 visitas

- 11h15 – 12h15 – A Arte do Mito
- 14h00 – 14h30 PERUGINO São Sebastião na coluna
- 14h00 – 14h30 GAUGUIN O Pobre Pescador
- 15h00 – 15h30 MONET A Ponte japonesa
- 15h00 – 15h30 TINTORETTO Pietá
- 16h00 – 16h30 RAFAEL Ressurreição de Cristo
- 16h00 – 16h30 CÉZANNE Rochedos de L'Estaque

ASSESSORIA AO PROFESSOR

O Serviço Educativo desenvolve mensalmente uma atividade gratuita destinada a professores, de todas as disciplinas e graus, visando familiarizá-los com as coleções do museu. Essa oportunidade fortalece os vínculos dos educadores com o MASP e cria melhores condições para estabelecimento de parcerias de trabalho que se concretizam nas vistas de grupos ao museu.

Professores no MASP

Atividade orientada por **Christina Marx** destinada a assessorar professores e responsáveis por grupos em seus interesses e necessidades de parcerias com o Serviço Educativo do MASP. Em fevereiro as atividades serão nos dias 03, 10, 17 e 24, 5ªs feiras, das 14 às 16h, gratuito, mediante agendamento pelo e-mail educativo@masp.art.br ou através do T 011- 3251-5644 ramal 2113

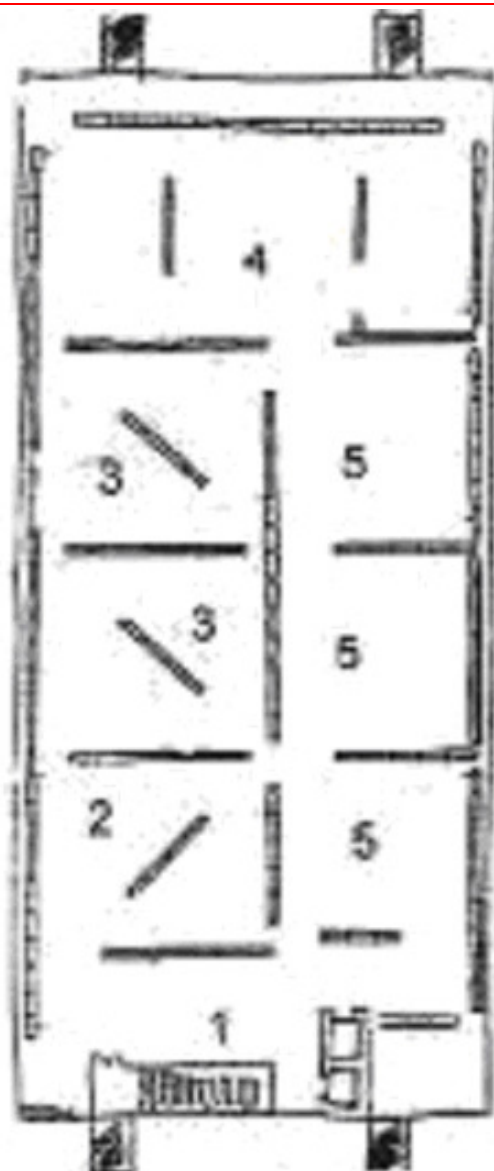

Mapa 2ºandar – visitas temáticas

Agendamento de Visitas

Responsáveis por grupos de qualquer natureza podem procurar o setor de agendamento de visitas ao museu para reservar dias e horários de suas preferências. Os grupos públicos visitam gratuitamente. Os grupos particulares pagam um valor de ingresso diferenciado por visitante: visitas simples R\$ 10,00 e visitas com ateliê R\$ 15,00.

Às escolas recomenda-se que inscrevam uma classe completa por horário disponível e que evitem combinar alunos de séries e idades diferentes num mesmo grupo.

Os grupos formados por crianças com até 6 anos de idade não devem ultrapassar o número de 15 participantes por horário agendado.

Agendamento de grupos :Tel. 011- 3251 56 44 ramal 2112 / 3283 2585, com Fabiana Vilela da Silva
agendamento@masp.art.br

Visitas Agendadas de Fim de Semana

Programa que contempla o atendimento a grupos, escolares ou não, aos sábados e domingos, inclusive antes da abertura do museu ao público. Mediante o pagamento de ingresso de valor diferenciado do habitualmente vendido de 3ª a 6ª feira, os grupos são atendidos pelos educadores do Serviço Educativo do MASP.

Agendamento de grupos: Tel. 011- 3251 56 44 ramal 2112 / 3283 2585, com Fabiana Vilela da Silva
agendamento@masp.art.br

Programa Professor Amigo do MASP

Programa destinado a filiar e fidelizar professores, de todos os graus e disciplina às atividades empreendidas pelo MASP através do Serviço Educativo.

Os Professores participantes do programa visitam o MASP gratuitamente mediante a apresentação de sua carteirinha de filiação retirando, para tanto, seu convite na bilheteria do museu.

Professores não filiados ao Programa podem aproveitar essa oportunidade para fazê-lo.

Novas inscrições são recebidas diariamente de 3ªs a 6ªs férias. Mais informações sobre o programa pode ser obtido no site do Masp www.masp.art.br na página do Serviço Educativo.

Clube Infantil de Arte Suzana Rodrigues

Atividade destinada a crianças até 10 anos de idade. Ao se tornarem associadas ao Clube as crianças recebem em primeira mão notícias referentes às atividades empreendidas pelo Serviço Educativo do MASP. Novas inscrições são recebidas diariamente de 3ªs a 6ªs férias. Mais informações sobre o programa pode ser obtido no site do Masp www.masp.art.br na página do Serviço Educativo.



Assessoria ao professor



Visitas agendadas de fim de semana